

Obec Hraničné Petrovice
Hraničné Petrovice 75, 783 06

obec@hranicnepetrovice.cz, www.hranicnepetrovice.cz, ID DS: p76a7mj
Telefon 585 036 076, starosta 775 981 953

v souladu s ust. § 39 zákona č.128/2000 Sb., o obcích, v platném znění

zveřejňuje
záměr
prodeje pozemků

parcela č. 1486/42 v k.ú. Hraničné Petrovice - ostatní plocha - 613 m²

- 268 m² za cenu 100,- Kč/m² +DPH a 345 m² za cenu 5,- Kč/m² +DPH

- viz GP 167-23/2017

Schváleno usnesením zastupitelstva obce Hraničné Petrovice č. **274/2014-2018** ze dne 27. dubna 2017.

Případné písemné podněty, připomínky či nabídky k vyhlášenému záměru předkládejte do 25. května 2017 do 16:00 hodin.

V Hraničných Petrovicích 10. 05. 2017

Drahomír Havlík
starosta

Vyvěšeno na úřední desce a způsobem umožňujícím dálkový přístup.

Vyvěšeno na úřední desce dne: 10. 05. 2017

Sejmuto z úřední desky dne: __. 05. 2017



VÝKAZ DOSAVADNÍHO A NOVÉHO STAVU ÚDAJŮ KATASTRU NEMOVITOSTÍ

Dosavadní stav				Nový stav									
Označení pozemku parc. číslem	Výměra parcely		Druh pozemku Způsob využití	Označení pozemku parc. číslem	Výměra parcely		Druh pozemku Způsob využití	Typ stavby	Způsob určení výměry	Porovnání se stavem evidence právních vztahů			
	ha	m ²			ha	m ²				Díl přechází z pozemku označeného v katastru nemovitostí	dřívejší poz. evidenci	Číslo listu vlastnictví	Výměra dílu
										ha	m ²		
st. 121	43		zast. pl.	st. 121	43		zast. pl.	bez čp/če obč.vyb.	2	st. 121			43
1486/1	85	62	ostat.pl. ostat.komunikace	1486/1	79	49	ostat.pl. ostat.komunikace		0				
				1486/42	6	13	ostat.pl. jiná plocha		0	1486/1	10001	6	13
	86	05			86	05							

Seznam souřadnic (S-JTSK)

Č. bodu	Souřadnice pro zápis do KN			Poznámka
	Y	X	kód kv.	
153-1	534420.67	1106203.65	3	plastový mezník
153-2	534395.10	1106222.72	8	dočasně plastový mezník
153-3	534415.06	1106236.25	8	kraj cesty
1	534410.44	1106233.11	8	dočasně plastový mezník
2	534438.91	1106225.28	3	plastový mezník
3	534423.56	1106224.96	3	roh betonu
4	534424.83	1106228.59	3	roh betonu
5	534432.13	1106226.03	3	roh betonu
6	534430.85	1106222.39	3	roh betonu
7	534429.20	1106222.97	3	roh budovy
8	534428.19	1106220.10	3	roh budovy
9	534424.13	1106221.53	3	roh budovy
10	534425.14	1106224.40	3	roh budovy

GEOMETRICKÝ PLÁN pro rozdělení pozemku a opravu geometrického a polohového určení nemovitosti	Geometrický plán ověřil úředně oprávněný zeměměřický inženýr:	Stejnopis ověřil úředně oprávněný zeměměřický inženýr:
	Jméno, příjmení: Ing. Luděk Matějka	Jméno, příjmení: Ing. Luděk Matějka
	Číslo položky seznamu úředně oprávněných zeměměřických inženýrů: 687/95	Číslo položky seznamu úředně oprávněných zeměměřických inženýrů: 687/95
	Dne: 23.3.2017 Číslo: 85/2017	Dne: 6.4.2017 Číslo: 89/2017
Náležitosti a přesnosti odpovídá právním předpisům.		Tento stejnopis odpovídá geometrickému plánu v elektronické podobě uloženému v dokumentaci katastrálního úřadu.
Vyhotovitel: GEODES GROUP s.r.o. Fibichova 1141/2 779 00 Olomouc Číslo plánu: 167-23/2017 Okres: Olomouc Obec: Hraničné Petrovice Kat. území: Hraničné Petrovice Mapový list: V.S.X-11-12	Katastrální úřad souhlasí s očíslováním parcel. KÚ pro Olomoucký kraj KP Olomouc Ing. Kateřina Vrbová PGP-786/2017-805 2017.04.05 08:44:58 CEST	Ověření stejnopisu geometrického plánu v listinné podobě.
Dosavadním vlastníkům pozemků byla poskytnuta možnost seznámit se v terénu s průběhem navrhovaných nových hranic, které byly označeny předepsaným způsobem: rohy budovy a rohy betonu, plastovými mezníky, plastovým mezníkem dočasně		

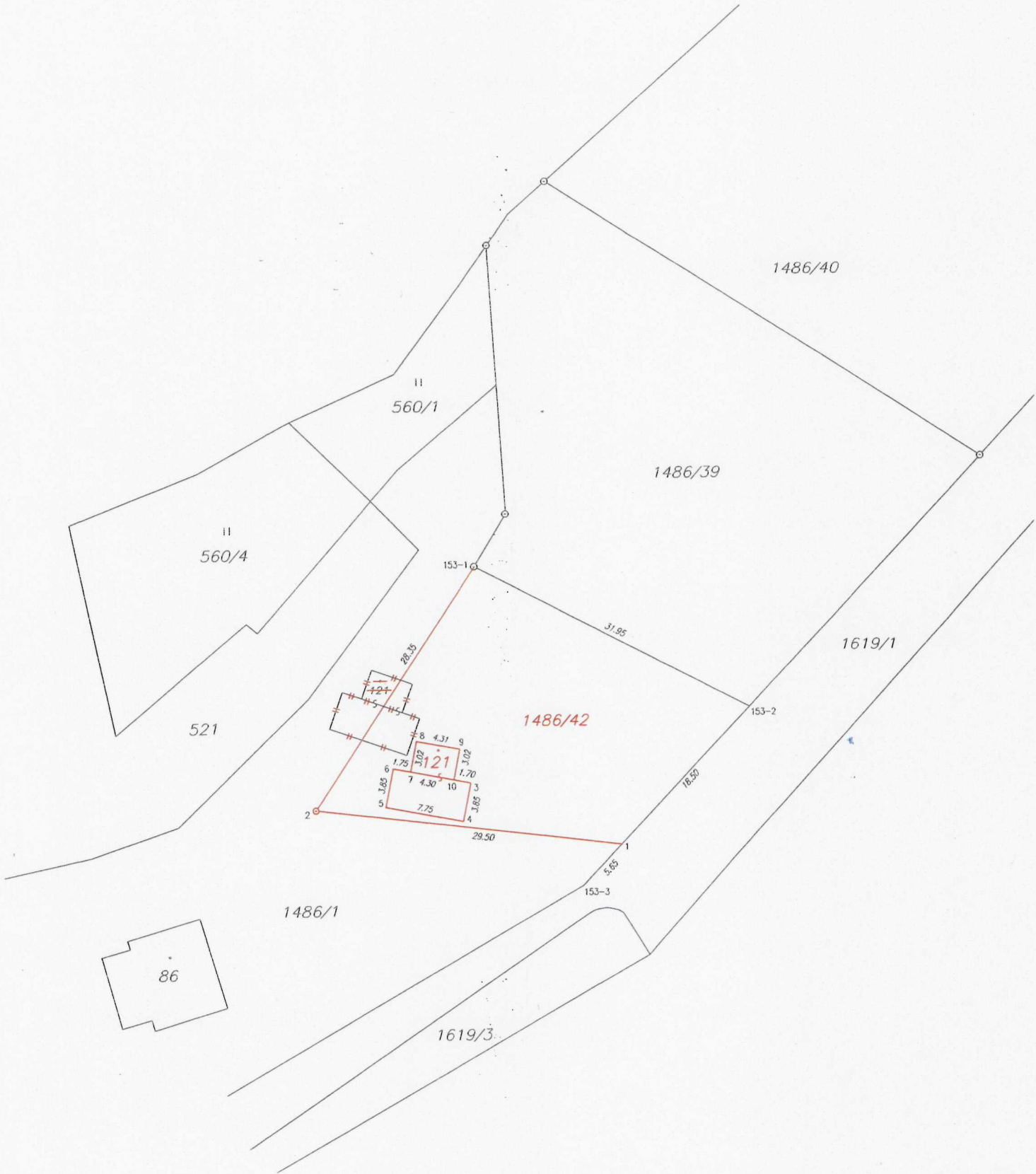

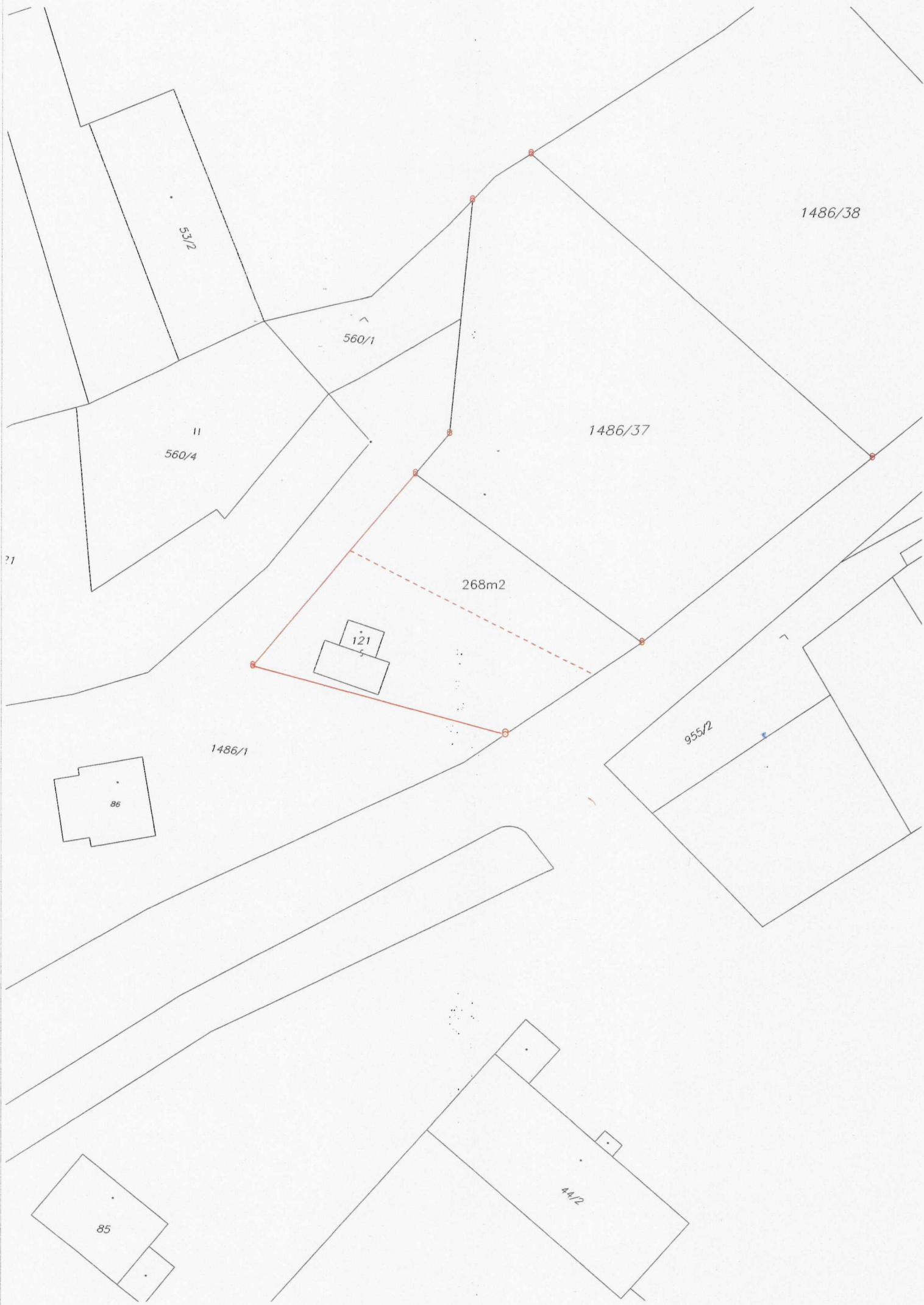

1486/38

560/1

1486/37

560/4

268m2

1486/1

955/2

86

85

44/2

121

27