

Obec Hraničné Petrovice
Hraničné Petrovice 75, 783 06

obec@hranicnepetrovice.cz, www.hranicnepetrovice.cz, ID DS: p76a7mj
Telefon 585 036 076, starosta 775 981 953

v souladu s ust. § 39 zákona č.128/2000 Sb., o obcích, v platném znění

zveřejňuje
záměr
prodeje pozemků

parcela č. 1486/41 v k.ú. Hraničné Petrovice - ostatní plocha - 632 m²
- za cenu 100,- Kč/m² + DPH

parcela č. 185/2 v k.ú. Hraničné Petrovice - trvalý travní porost - max. 518 m²
- za cenu 5,- Kč/m² +DPH
- viz GP 164-320/2016

Schváleno usnesením zastupitelstva obce Hraničné Petrovice č. **272/2014-2018** ze dne 27. dubna 2017.

Případné písemné podněty, připomínky či nabídky k vyhlášenému záměru předkládejte do 25. května 2017 do 16:00 hodin.

V Hraničných Petrovicích 10. 05. 2017

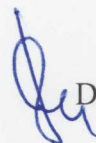

Drahomír Havlík
starosta

Vyvěšeno na úřední desce a způsobem umožňujícím dálkový přístup.

Vyvěšeno na úřední desce dne: 10. 05. 2017

Sejmuto z úřední desky dne: __. 05. 2017

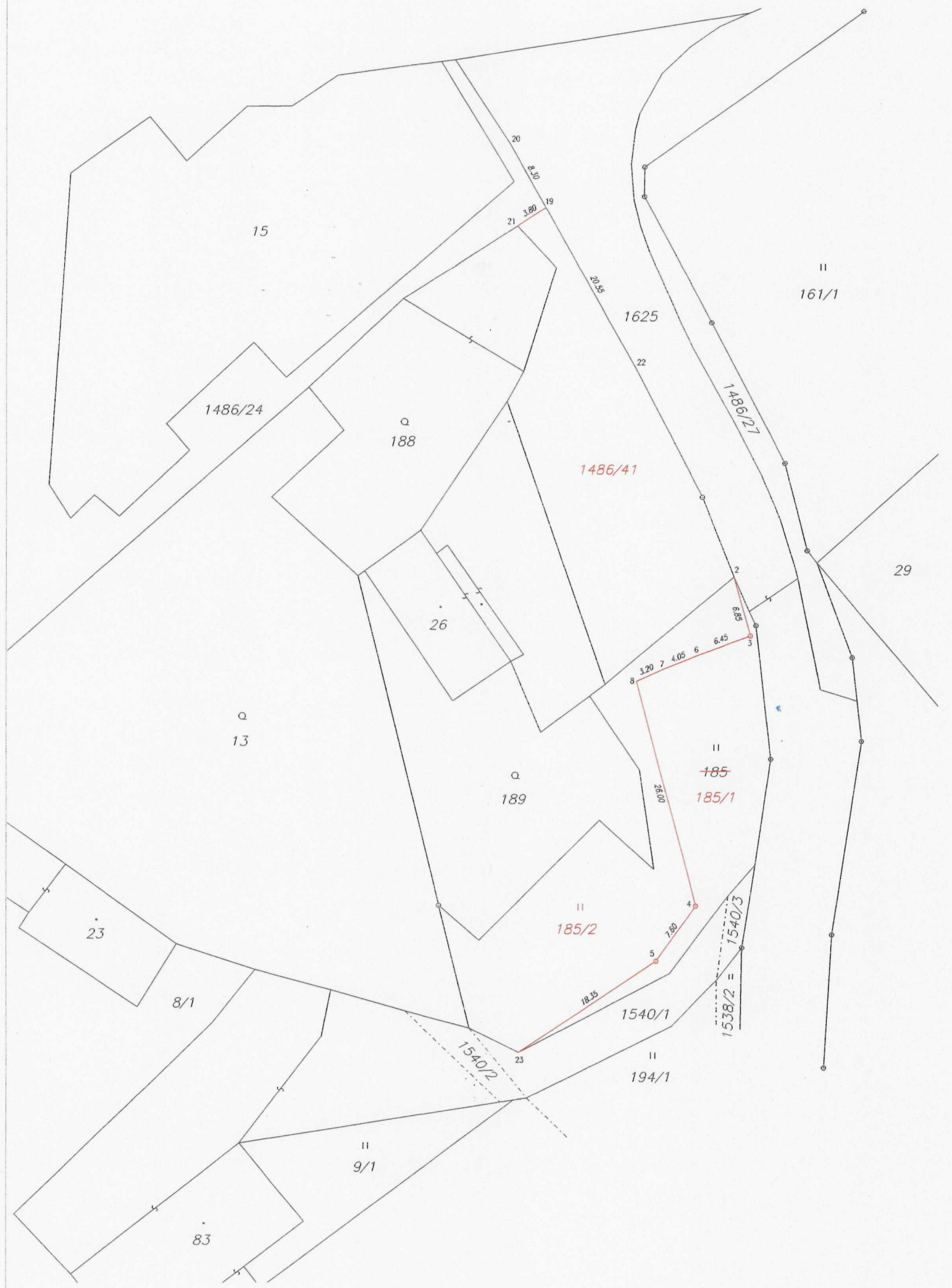

15

1486/24

Q
188

1486/41

II
161/1

1625

22

1486/27

29

26

Q
13

Q
189

II
~~185~~
185/1

II
185/2

23

8/1

1540/3
1538/2 = 1540/3

1540/1

II
194/1

1540/2

II
9/1

83

20

21

19

20.55

8.30

3.80

2

3

8

7

4.05

6

6.45

8.85

3.20

7.89

26.00

18.35

23

VÝKAZ DOSAVADNÍHO A NOVÉHO STAVU ÚDAJŮ KATASTRU NEMOVITOSTÍ

| Dosavadní stav | | | | Nový stav | | | | | | | | | | |
|-------------------------------|----------------|----------------|--------------------------------|-------------------------------|----------------|----------------|--------------------------------|------------------------------|----------------------|--|------------------------|-------------------------|-------------|----|
| Označení pozemku parc. číslem | Výměra parcely | | Druh pozemku Způsob využití | Označení pozemku parc. číslem | Výměra parcely | | Druh pozemku Způsob využití | Typ stavby Způsob využití | Způsob určení výměry | Porovnání se stavem evidence právních vztahů | | | | |
| | ha | m ² | | | ha | m ² | | | | Díl přechází z pozemku označeného v katastru nemovitostí | dřívejší poz. evidenci | Číslo listu vlastnictví | Výměra dílu | |
| | | ha | m ² | | | ha | m ² | | | ha | m ² | | | |
| 185 | 8 | 66 | travní p. | 185/1 | 3 | 48 | travní p. | | 0 | 185 | | 10001 | 3 | 48 |
| | | | | 185/2 | 5 | 18 | travní p. | | 0 | 185 | | 10001 | 5 | 18 |
| 1486/24 | 19 | 93 | ostat.pl. ostat.komunikace | 1486/24 | 13 | 61 | ostat.pl. ostat.komunikace | | 0 | | | | | |
| | | | | 1486/41 | 6 | 32 | ostat.pl. jiná plocha | | 0 | 1486/24 | | 10001 | 6 | 32 |
| | 28 | 59 | | | 28 | 59 | | | | | | | | |

Výkaz údajů o bonitovaných půdně ekologických jednotkách (BPEJ) k parcelám nového stavu

| Parcelní číslo podle katastru nemovitostí | | Kód BPEJ | Výměra | | BPEJ na dílu parcely | Parcelní číslo podle zjednodušené evidence | | Kód BPEJ | Výměra | | BPEJ na dílu parcely |
|---|----------------|----------|--------|----------------|----------------------|--|----------------|----------|--------|--|----------------------|
| ha | m ² | | ha | m ² | | ha | m ² | | | | |
| 185/1 | | 84811 | 3 | 48 | | | | | | | |
| 185/2 | | 84811 | 5 | 18 | | | | | | | |

Seznam souřadnic (S-JTSK)

| Č. bodu | Souřadnice pro zápis do KN | | | Poznámka |
|---------|----------------------------|------------|---------|-------------------------|
| | Y | X | kód kv. | |
| 2 | 534891.64 | 1106607.14 | 8 | dočasně plastový mezník |
| 3 | 534889.80 | 1106613.77 | 3 | plastový mezník |
| 4 | 534895.85 | 1106644.00 | 3 | plastový mezník |
| 5 | 534900.25 | 1106650.19 | 3 | plastový mezník |
| 6 | 534895.83 | 1106616.05 | 3 | roh zídky |
| 7 | 534899.57 | 1106617.54 | 3 | roh zídky |
| 8 | 534902.46 | 1106618.86 | 3 | roh zídky |
| 19 | 534912.76 | 1106565.85 | 8 | dočasně plastový mezník |
| 20 | 534916.82 | 1106558.63 | 8 | kraj cesty |
| 21 | 534915.92 | 1106567.88 | 8 | kolk |
| 22 | 534902.69 | 1106583.72 | 8 | dočasně plastový mezník |
| 23 | 534915.56 | 1106660.35 | 8 | dočasně plastový mezník |

| GEOMETRICKÝ PLÁN pro rozdělení pozemků | Geometrický plán ověřil úředně oprávněný zeměměřický inženýr: | Stejnopis ověřil úředně oprávněný zeměměřický inženýr: |
|---|---|--|
| | Jméno, příjmení: Ing. Luděk Matějka | Jméno, příjmení: |
| | Číslo položky seznamu úředně oprávněných zeměměřických inženýrů: 687/95 | Číslo položky seznamu úředně oprávněných zeměměřických inženýrů: |
| | Dne: 30.11.2016 Číslo: 365/2016 | Dne: Číslo: |
| Náležitosti o přesnosti odpovídá právním předpisům. | Tento stejnopis odpovídá geometrickému plánu v elektronické podobě uloženému v dokumentaci katastrálního úřadu. | |
| Vyhotovitel: GEODES GROUP s.r.o. Fibichova 1141/2 779 00 Olomouc | Katastrální úřad souhlasí s očalováním parcel. | |
| Číslo plánu: 164-320/2016 | Ověření stejnopisu geometrického plánu v listinné podobě. | |
| Okres: Olomouc | | |
| Obec: Hraničné Petrovice | | |
| Kat. území: Hraničné Petrovice | | |
| Mapový list: V.S.X-11-12 | | |
| <small>Dosavadním vlastníkům pozemků bylo poskytnuta možnost seznámit se v terénu s průběhem navrhovaných nových hranic, které byly označeny předsazeným způsobem: plastovými mezníky, plastovými mezníky dočasně, kolkem, rohy zídky</small> | | |